

# Børneskolen på Synscenter Refsnæs

10. august 2017 til 29. juni 2018

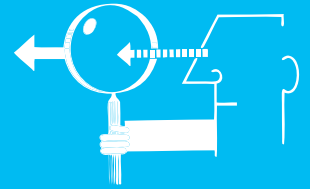

## Hvem henvender skoletilbuddet sig til?

Skoletilbuddet henvender sig til børn og unge fra 5 til 18 år fra 0.-10. skoleår, med synsnedsættelser eller blindhed, samt elever med yderligere funktionsevnenedsættelse.

## Effekt af tilbud

- Læring med udgangspunkt i den enkelte elev
- Afdækning af elevens behov for synskompenserende hjælpemidler
- Udvikling af elevens personlige kompetencer med henblik på øget selvstændighed og styrket inklusion
- Afklaring af elevens kompetencer og potentialer i forhold til valg af ungdomsuddannelse/ beskæftigelse
- Udvikling og vedligeholdelse af elevens kommunikative evner og sociale kompetencer

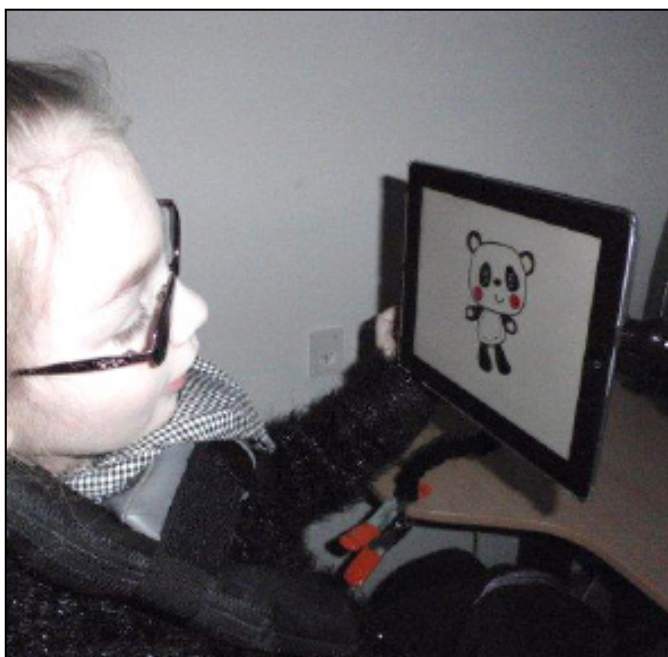

## Før skoletilbuddet

- Visitationsmøde med relevante samarbejdspartnere
- Observation med henblik på at afdække elevens behov
- Indhentning af relevante oplysninger fra forældre, sagsbehandlere og andre involverede fagpersoner
- Besøg og introduktion til skoletilbuddet
- Afklaring af forventninger mellem eleven, forældre, kommune og Synscenter Refsnæs
- Udarbejdelse af skriftlig kontrakt mellem visiterende kommune og Synscenter Refsnæs

## Skoletilbuddets indhold

- Undervisning efter folkeskolelovens § 20, stk. 2
- Skoletilbud med engageret tværfagligt personale
- Individuel tilrettelagt undervisning med afsæt i elevens forudsætninger
- Individuelt tilrettelagt synskompenserende undervisning
- Målrettet, struktureret og forudsigelig hverdag for eleven
- Relationel anerkendende pædagogisk tilgang til eleven
- Undervisning der understøtter og fremmer elevens muligheder for inklusion
- Målstyret handleplan og undervisning med afsæt i ICS (Integrated Children's System)

## Kontakt og tilmelding

Skoleleder  
Berit Houmølle  
Tlf. 59570257  
Mobil: 60621115  
E – mail: [behl@regionsjaelland.dk](mailto:behl@regionsjaelland.dk)

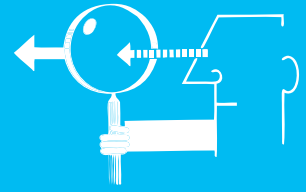

## Opfølgning

- Daglig opfølgning på den enkelte elevs ICS plan i dagbog på Bosted.
- Der afholdes 2 gange årligt konference med udgangspunkt i den individuelle plan, som er udarbejdet på baggrund af kommunale handleplan og pædagogiske og didaktiske observationer i samarbejde med eleven selv og de pårørende.

## Pris

Skoletakst 2016 pr. kalenderdag: kr. 1041,00

## Sted

Synscenter Refsnæs, Børneskole  
Kystvejen 112 B  
4400 Kalundborg

Andre eksempler på ydelser: